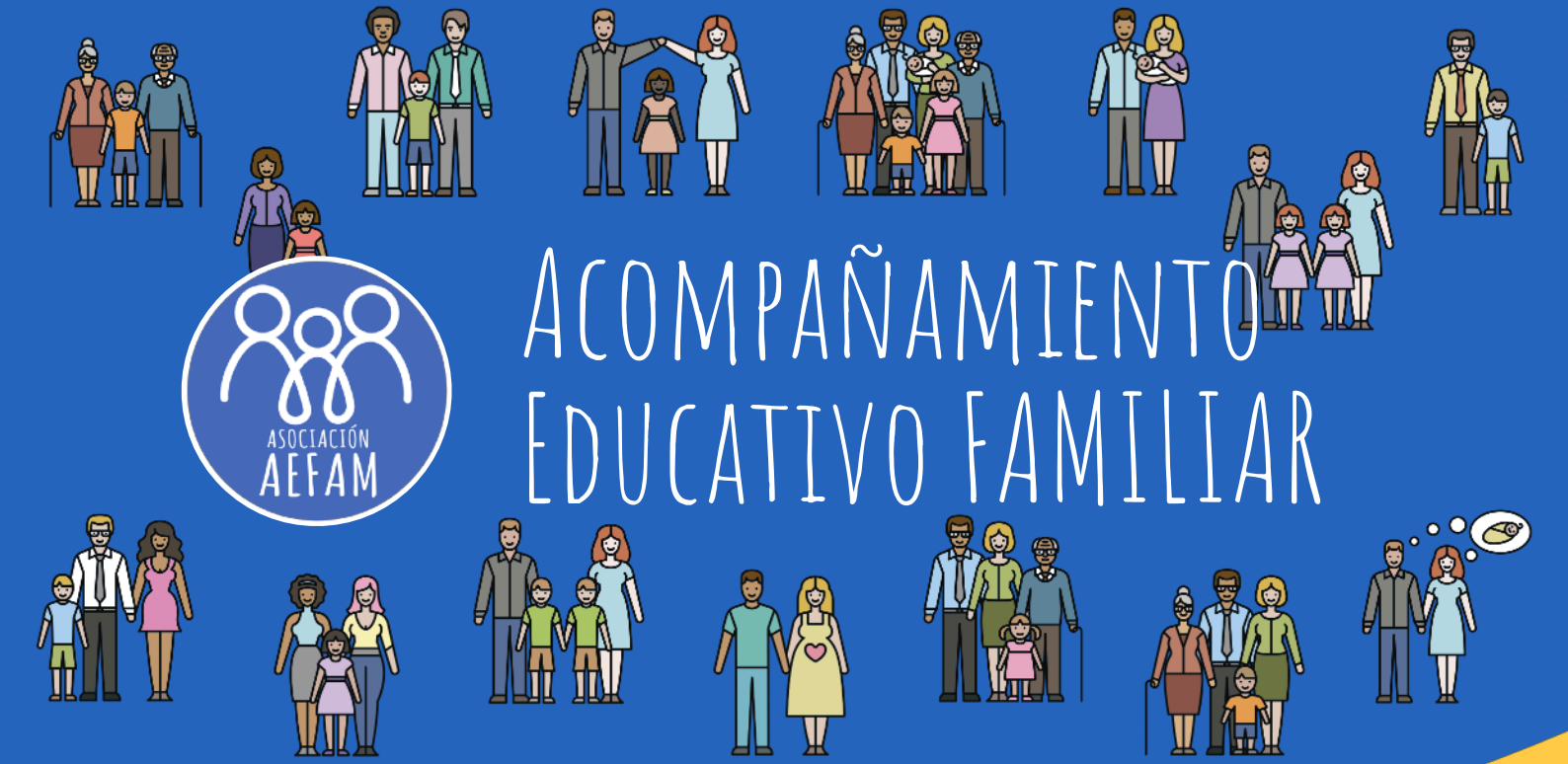

ASOCIACIÓN AEFAM

Acompañamiento Educativo Familiar

MEMORIA 2018

AEFAM.ORG

De todo lo que hemos realizado durante el año 2018, queremos destacar las siguientes actuaciones:

1. **Proyecto - No estás sol@ - Subvencionado por la Diputación de Cádiz.**

2. **Publicación del libro: “Dejar el pañal con el método CEA”.**

3. **Formación educativa presencial y online**

4. **Asesoramiento educativo a domicilio y online**

5. **Acompañamiento Educativo**

Proyecto - No estás sol@

Subvencionado por la Diputación de Cádiz.

Durante el mes de Noviembre de 2018, hemos llevado a cabo el proyecto subvencionado por la Diputación de Cádiz “No estás solo@” enmarcado dentro del área de Igualdad y Bienestar social.

El proyecto consiste en proporcionar apoyo escolar a un/una menor con necesidades específicas de apoyo educativo durante la jornada escolar completa y posteriormente en coordinación con los y las profesionales que tratan con el menor, hacer una intervención de tipo asesoramiento educativo con la familia por la tarde.

El proyecto ha tenido una grandísima acogida por parte del C.E.I.P Reyes Católicos de Cádiz Capital y por parte de la familia.

Desde aquí queremos agradecer a la Diputación de Cádiz por la confianza depositada en nuestra Asociación y esperemos que en el futuro podamos seguir trabajando y apostado por una intervención educativa de calidad para todos y para todas.

Proyecto - No estás sol@

Subvencionado por la Diputación de Cádiz.

1. DESCRIPCIÓN DE LAS ACTIVIDADES	
Nombre del programa	No estás sol@
Fecha de inicio y final.	01/11/2018 - 30/11/2018
Colectivo al que va dirigido	Menor con necesidades específicas de apoyo educativo o en riesgo de exclusión social
Infraestructuras y recursos necesarios.	Profesional contratado, en esta ocasión un diplomado en magisterio y a su vez licenciado en psicopedagogía.
Presupuesto:	776,13 €

2. RESULTADOS OBTENIDOS	
Nivel de respuesta y/o participación de los destinatarios.	Dado que solo se trató con una familia y con un menor, el nivel de respuesta y participación fue altísimo. El alumno mejoró muchísimo durante ese mes de trabajo no solo en las competencias escolares sino en las relaciones con los demás compañeros. Además el trabajo a domicilio con la familia fue completamente genial, y contribuyó a crear un orden y unas rutinas específicas que ayudaran al menor en su día a día.
Difusión en los medios de comunicación.	No.
Valoración de los destinatarios con respecto al desarrollo de la actividad.	El equipo directivo del CEIP Reyes Católicos, quedó encantado con el proyecto como se puede ver en el vídeo publicado en youtube: https://youtu.be/e-861NjKHaY La familia agradeció enormemente la labor realizada con ellos y con su hijo y sobre todo los maestros valoraron positivamente la intervención ya que el alumno demostró mejorar muchísimo sus competencias educativas en tan solo un mes.

Publicación del libro:

“Dejar el pañal con el método CEA”

En este libro se presenta más de 10 años de trabajo en el primer ciclo de infantil, observando, investigando, refinando y secuenciando el método ideal para trabajar el control de esfínteres y la retirada de pañal. Un método progresivo y respetuoso con el ritmo de cada niño y de cada niña. En el libro descubrirás por qué el control de esfínteres no es sólo para el verano y como se puede y se debe trabajar a partir de que los niños y niñas dan sus primeros pasos alrededor de los 12 meses. Además de encontrar numerosas anécdotas reales, descubrirás cuáles son las principales dificultades que se presentan en el proceso de la retirada de pañal y cómo solucionarlas.

Publicación del libro:

“Dejar el pañal con el método CEA”

1. DESCRIPCIÓN DE LAS ACTIVIDADES	
Nombre del programa	Publicación del libro: Dejar el pañal con el método CEA
Fecha de inicio y final.	Se publicó el día 24 de Septiembre de 2018
Colectivo al que va dirigido	Familias con menores a partir de 1 año.
Infraestructuras y recursos necesarios.	Se realizó una campaña de crowdfunding para financiar el proyecto.
Presupuesto:	Se consiguió 426€ de 26 personas colaboradoras

2. RESULTADOS OBTENIDOS	
Nivel de respuesta y/o participación de los destinatarios.	En 2018 comenzamos a comercializar el libro. Ahora mismo en Julio de 2019, hemos vendido alrededor de 150 ejemplares
Difusión en los medios de comunicación.	No.
Valoración de los destinatarios con respecto al desarrollo de la actividad.	Todos los lectores expresan su satisfacción con lo contado en el libro.

Formación educativa presencial y online

Uno de nuestros pilares fundamentales es el de la formación educativa a las familias. Para ello lo hacemos a través de 2 modalidades diferentes para adaptarnos a las necesidades actuales de las familias.

- Formación presencial: A través de talleres realizados en pequeños espacios educativos. Durante este año 2018 hemos realizado un total de **22 talleres presenciales** donde han acudido **más de 250 familias**.
- Formación online: A través de nuestra plataforma de aprendizaje online, donde **más de 50 familias** ya forman parte de nuestra comunidad de aprendizaje en línea.

Formación educativa presencial y online

1. DESCRIPCIÓN DE LAS ACTIVIDADES	
Nombre del programa	Formación presencial y online
Fecha de inicio y final.	01/01/2018 - 31/12/2018
Colectivo al que va dirigido	Familias con intereses e inquietudes educativas
Infraestructuras y recursos necesarios.	Profesional cualificado. Diplomado en magisterio de educación infantil y licenciado en psicopedagogía.
Presupuesto:	0 €

2. RESULTADOS OBTENIDOS	
Nivel de respuesta y/o participación de los destinatarios.	22 talleres presenciales a lo largo del año 2018 Y más de 250 familias atendidas
Difusión en los medios de comunicación.	No.
Valoración de los destinatarios con respecto al desarrollo de la actividad.	Una vez acuden a algún taller de la asociación, vienen a todos los ofertados.

Asesoramiento educativo a domicilio y online

Otro de nuestros pilares fundamentales es el del Asesoramiento familiar. Una atención personalizada, con un seguimiento y evaluación, del proceso educativo de la familia solicitante.

Asesoramiento educativo a domicilio y online

1. DESCRIPCIÓN DE LAS ACTIVIDADES	
Nombre del programa	Asesoramiento educativo a domicilio y online
Fecha de inicio y final.	01/01/2018 - 31/12/2018
Colectivo al que va dirigido	Familias con dificultades concretas educativas
Infraestructuras y recursos necesarios.	Profesional cualificado. Diplomado en magisterio de educación infantil y licenciado en psicopedagogía.
Presupuesto:	0 €

2. RESULTADOS OBTENIDOS	
Nivel de respuesta y/o participación de los destinatarios.	Más de 20 familias atendidas
Difusión en los medios de comunicación.	No.
Valoración de los destinatarios con respecto al desarrollo de la actividad.	Las familias valoran la existencia de este recurso y agradecen enormemente la labor de la asociación.

Acompañamiento Educativo

Nuestra actividad por excelencia y que da nombre a nuestra asociación, es la del **ACOMPAÑAMIENTO EDUCATIVO**, donde nos desplazamos al lugar donde la familia precise del apoyo y la ayuda, para trabajar justo en el momento del conflicto.

Acompañamiento Educativo

1. DESCRIPCIÓN DE LAS ACTIVIDADES	
Nombre del programa	Acompañamiento educativo
Fecha de inicio y final.	01/01/2018 - 31/12/2018
Colectivo al que va dirigido	Familias con dificultades concretas educativas
Infraestructuras y recursos necesarios.	Profesional cualificado. Diplomado en magisterio de educación infantil y licenciado en psicopedagogía.
Presupuesto:	0 €

2. RESULTADOS OBTENIDOS	
Nivel de respuesta y/o participación de los destinatarios.	Más de 10 familias acompañadas
Difusión en los medios de comunicación.	No.
Valoración de los destinatarios con respecto al desarrollo de la actividad.	Las familias que solicitan este recurso, se encuentran en una situación completamente extrema. Tras la intervención, su vida cambia para siempre y solo tienen palabras de agradecimiento.